韶关市翁源县粤北循环经济产业园（SG-WY-08-03单元）控制性详细规划

Regulatory Detailed Plan for SG-WY-08-03 Unit, Northern Guangdong Circular Economy Industrial Park, Wengyuan County, Shaoguan City

01 区域位置图

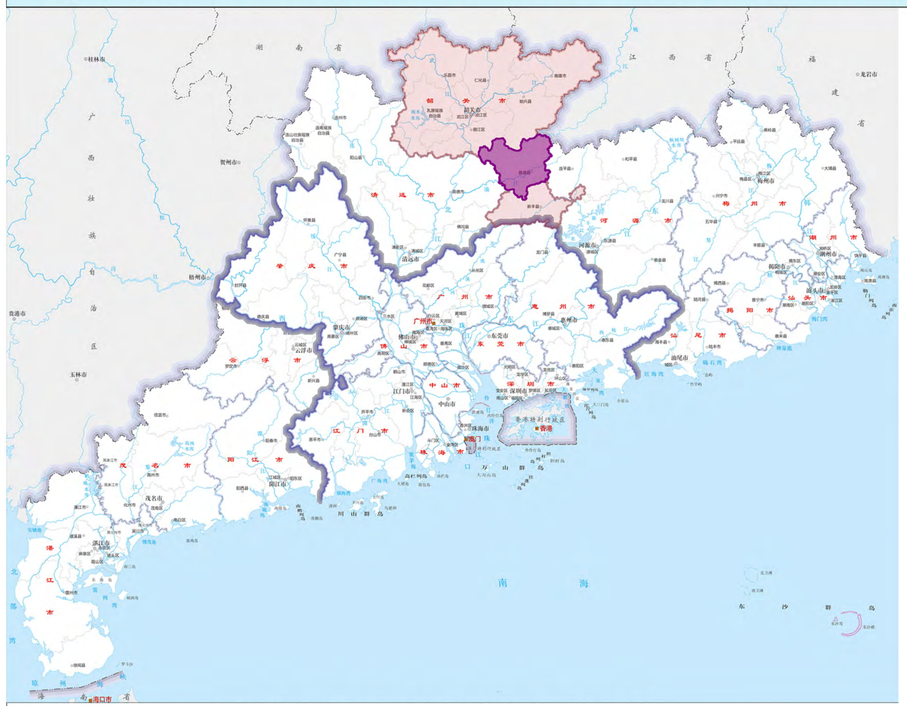

项目在广东省的区位示意图

项目在韶关市翁源县的区位示意图

项目在铁龙镇的区位示意图

韶关市翁源县粤北循环经济产业园（SG-WY-08-03单元）控制性详细规划

Regulatory Detailed Plan for SG-WY-08-03 Unit, Northern Guangdong Circular Economy Industrial Park, Wengyuan County, Shaoguan City　02 国土空间用地用海现状图

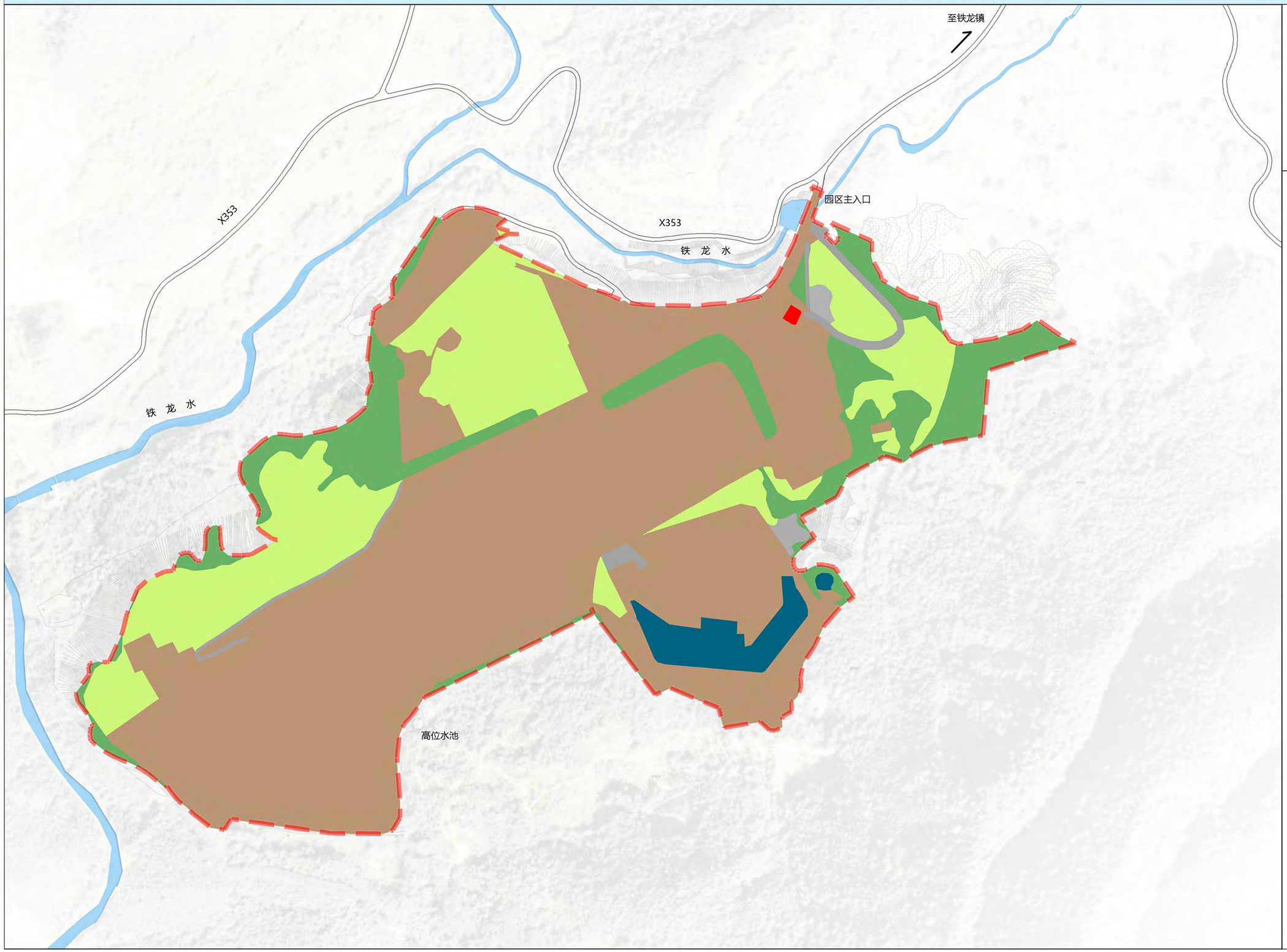

N

0　150M　300M

图 例

- 乔木林地
- 交通服务场站用地
- 公用设施用地
- 公路用地
- 其他草地
- 商业服务业设施用地
- 城镇村道路用地
- 工业用地
- 水田
- 竹林地

广东省城乡规划设计研究院科技集团股份有限公司

韶关市翁源县粤北循环经济产业园（SG-WY-08-03单元）控制性详细规划

Regulatory Detailed Plan for SG-WY-08-03 Unit, Northern Guangdong Circular Economy Industrial Park, Wengyuan County, Shaoguan City

03 现状高程分析图

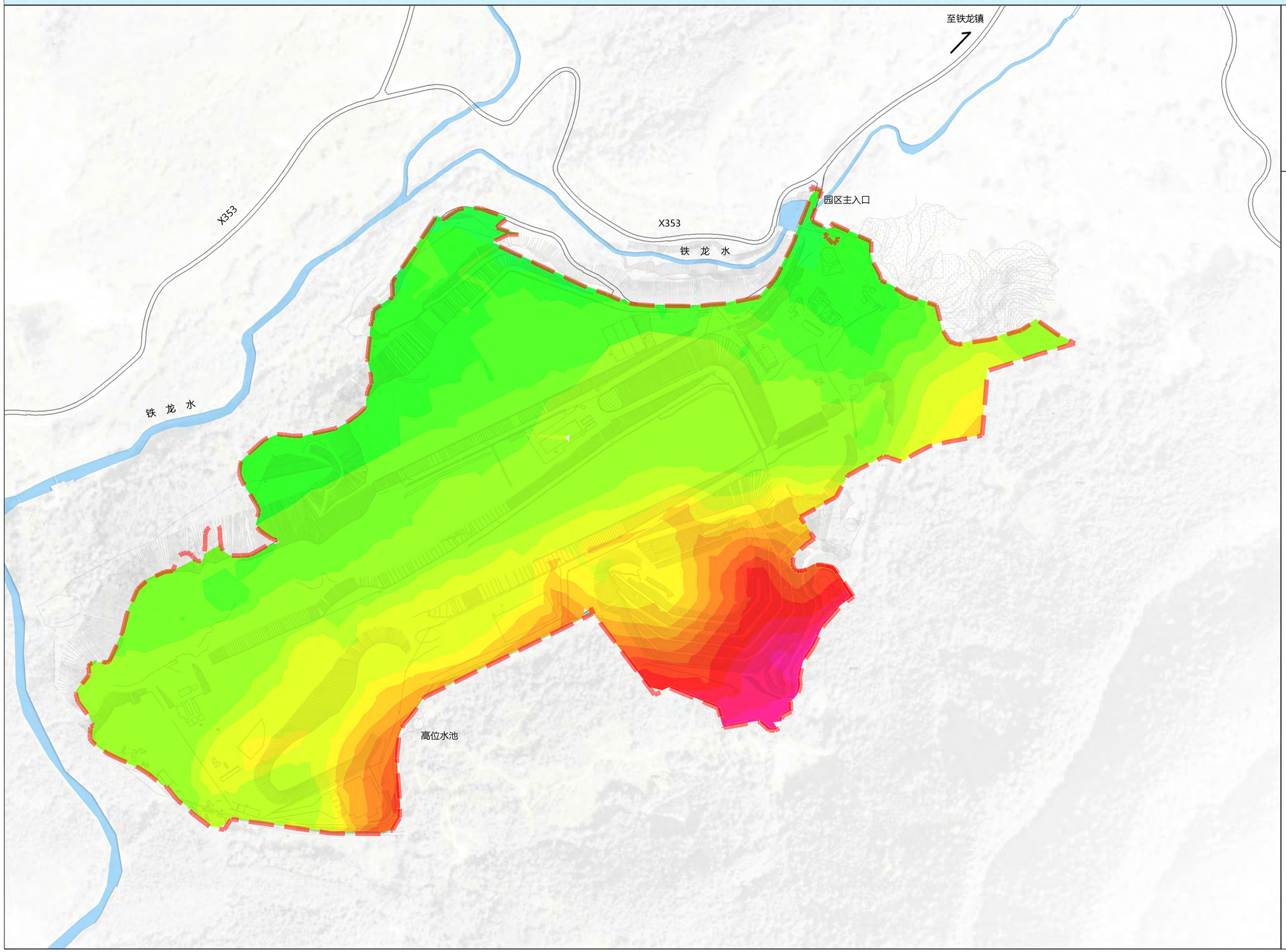

N

0 150M 300M

图 例

- 高程：320.00米以上
- 高程：310.00米-320.00米
- 高程：300.00米-310.00米
- 高程：290.00米-300.00米
- 高程：280.00米-290.00米
- 高程：270.00米-280.00米
- 高程：260.00米-270.00米
- 高程：250.00米-260.00米
- 高程：240.00米-250.00米
- 高程：230.00米-240.00米
- 高程：220.00米-230.00米
- 高程：210.00米-220.00米
- 高程：200.00米-210.00米
- 高程：190.00米-200.00米
- 高程：180.00米-190.00米
- 高程：170.00米-180.00米
- 高程：160.00米-170.00米
- 高程：160.00米以下

韶关市翁源县粤北循环经济产业园（SG-WY-08-03单元）控制性详细规划

Regulatory Detailed Plan for SG-WY-08-03 Unit, Northern Guangdong Circular Economy Industrial Park, Wengyuan County, Shaoguan City

04 现状坡度分析图

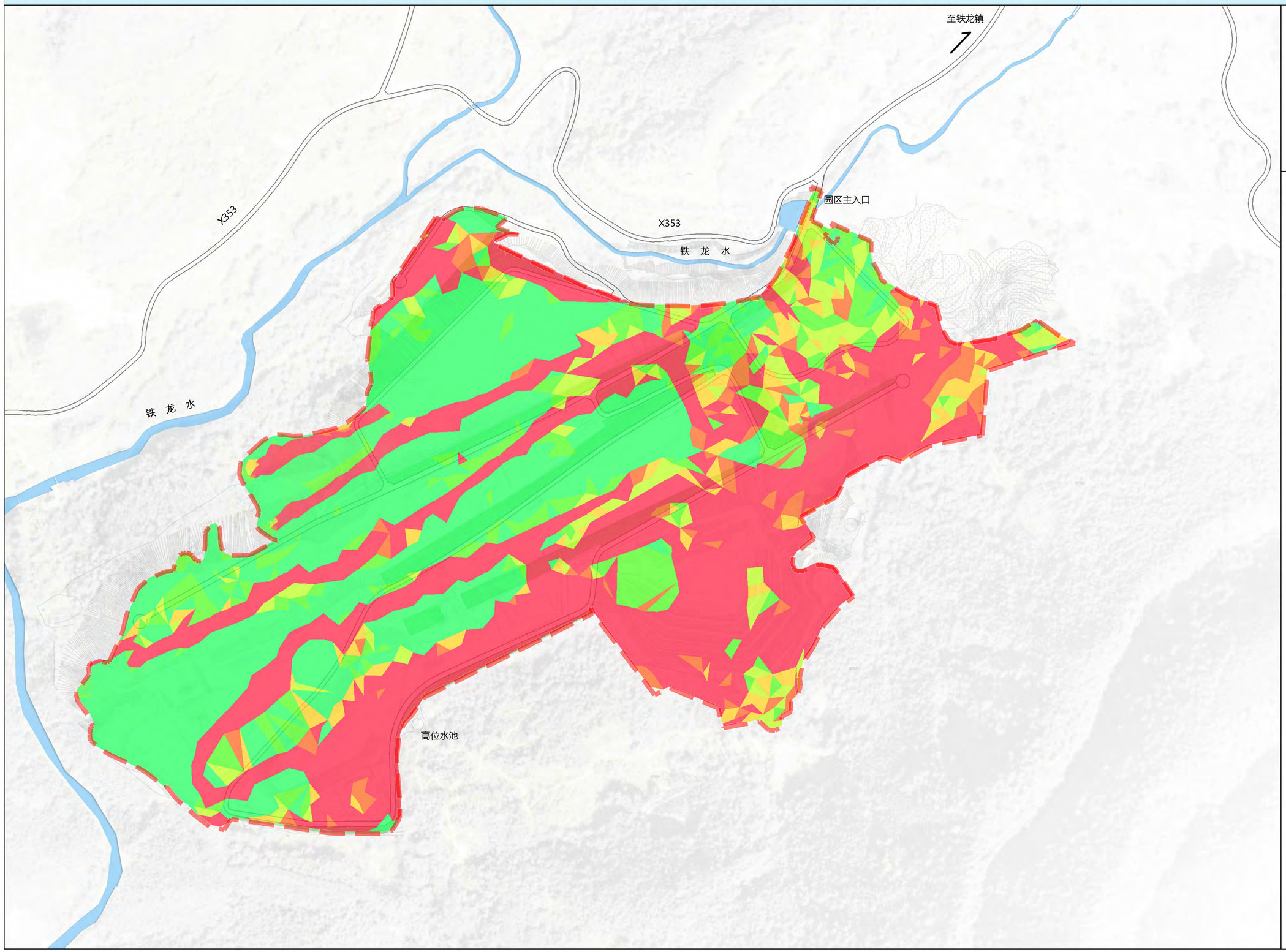

N

0 150M 300M

图 例

- 坡度：25.00%以上
- 坡度：20.00%-25.00%
- 坡度：15.00%-20.00%
- 坡度：10.00%-15.00%
- 坡度：5.00%-10.00%
- 坡度：5.00%以下

韶关市翁源县粤北循环经济产业园（SG-WY-08-03单元）控制性详细规划

Regulatory Detailed Plan for SG-WY-08-03 Unit, Northern Guangdong Circular Economy Industrial Park, Wengyuan County, Shaoguan City

05 三区三线管控图

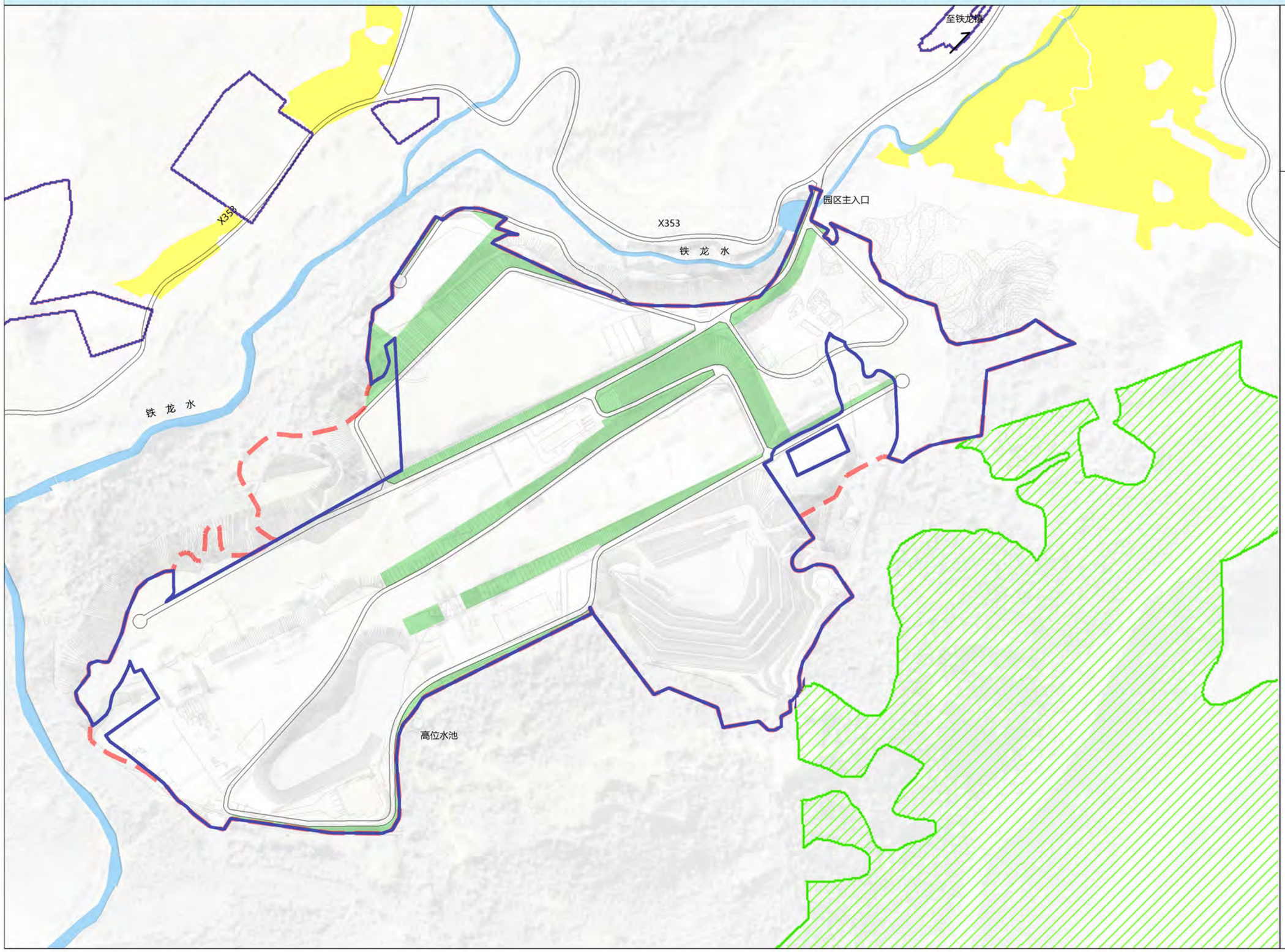

N

0 150M 300M

图 例

- 城镇开发边界
- 生态保护红线
- 永久基本农田
- 规划范围

韶关市翁源县粤北循环经济产业园（SG-WY-08-03单元）控制性详细规划

Regulatory Detailed Plan for SG-WY-08-03 Unit, Northern Guangdong Circular Economy Industrial Park, Wengyuan County, Shaoguan City

06 功能分区图

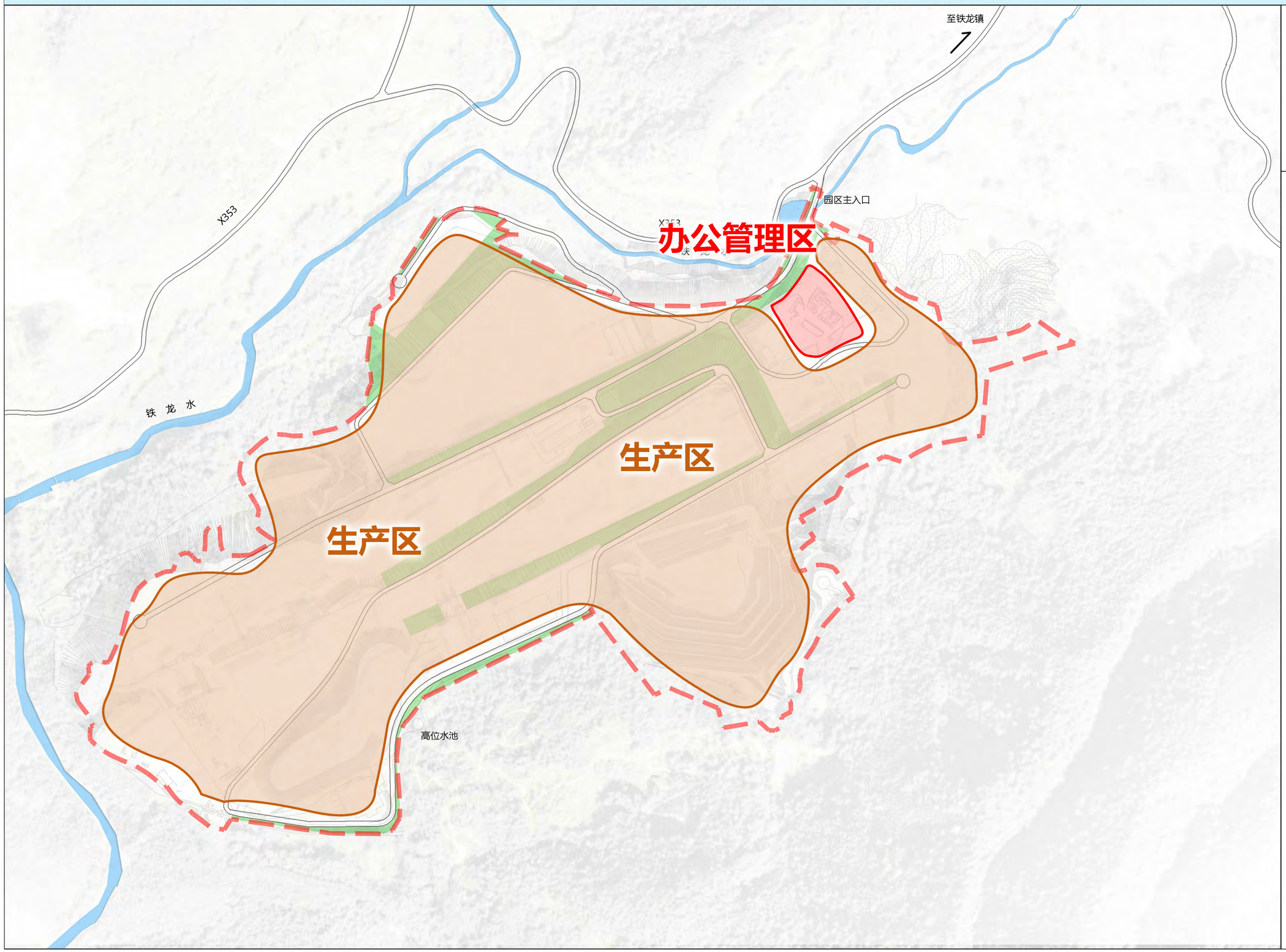

N

0 150M 300M

图 例

办公管理区

生产区

规划范围

韶关市翁源县粤北循环经济产业园（SG-WY-08-03单元）控制性详细规划

Regulatory Detailed Plan for SG-WY-08-03 Unit, Northern Guangdong Circular Economy Industrial Park, Wengyuan County, Shaoguan City

07 产业发展引导图

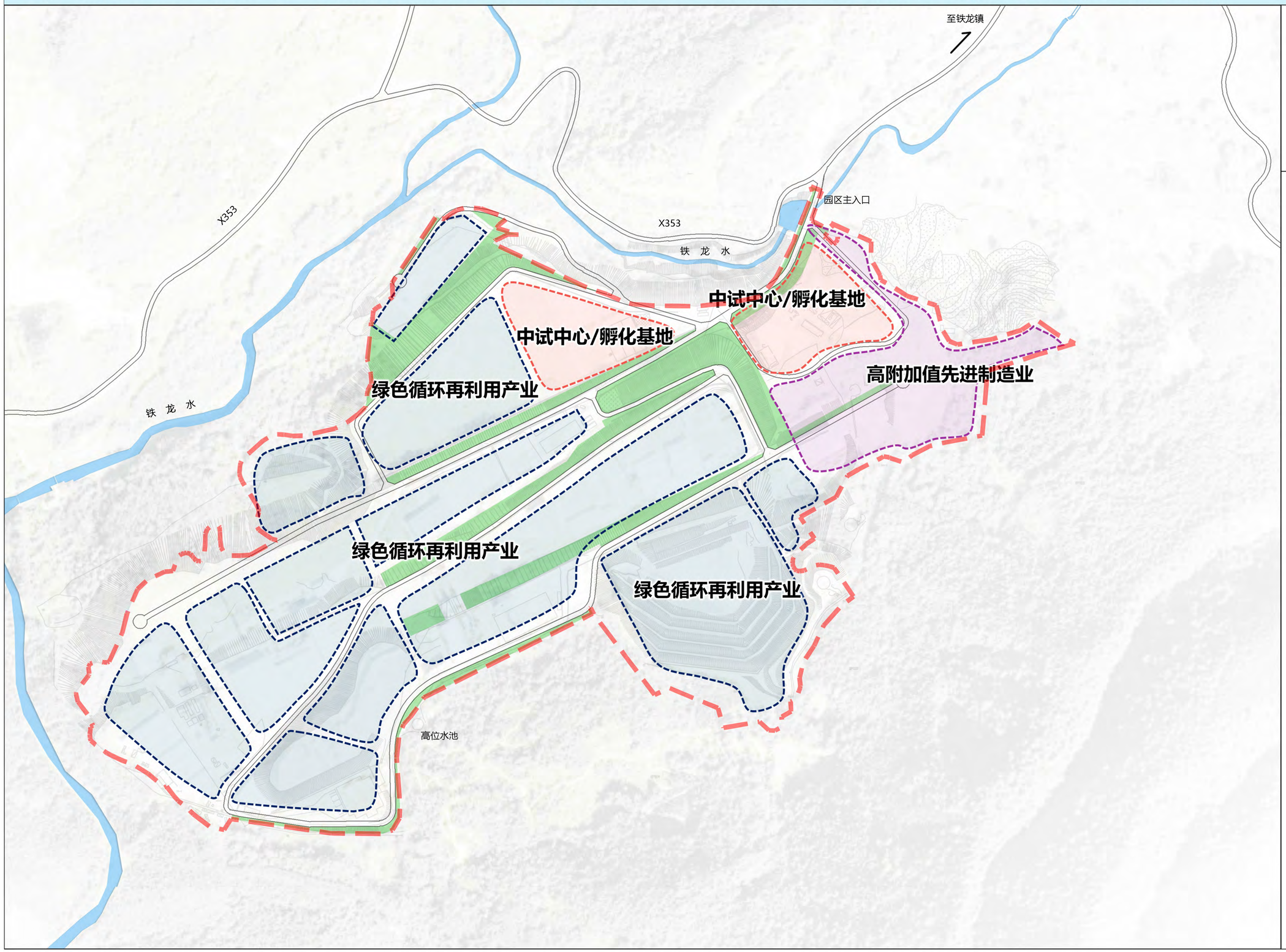

N

0 150M 300M

图 例

- 绿色循环再利用产业区
- 中试中心/ 孵化基地
- 高附加值先进制造业集群
- 安全填埋场
- 规划范围

韶关市翁源县粤北循环经济产业园（SG-WY-08-03单元）控制性详细规划

Regulatory Detailed Plan for SG-WY-08-03 Unit, Northern Guangdong Circular Economy Industrial Park, Wengyuan County, Shaoguan City

08 土地利用规划图

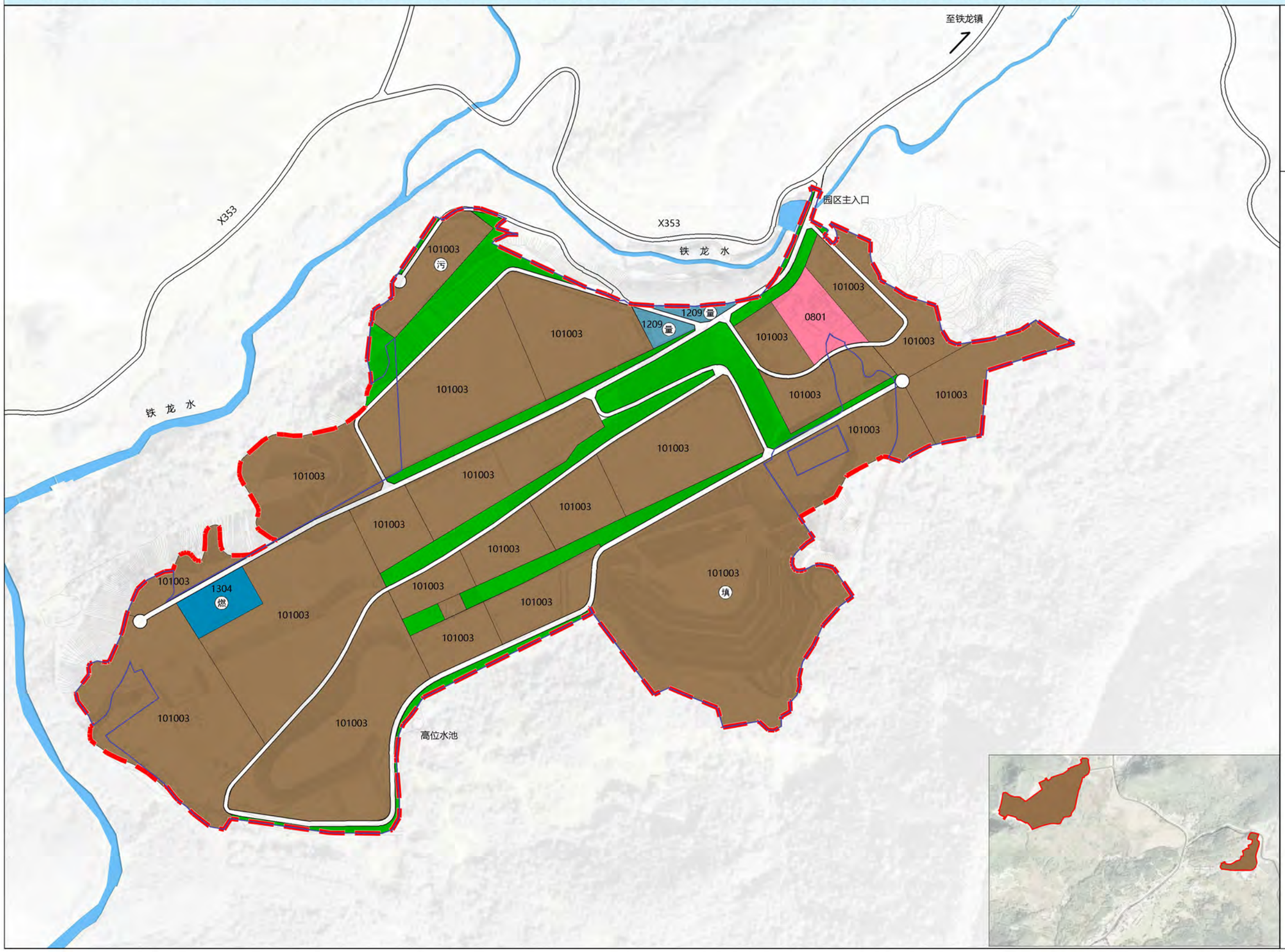

N

0 150M 300M

图 例

- 0801 机关团体用地
- 100103 三类工业用地
- 1209 其他交通设施用地
- 1304 供燃气用地
- 防护绿
- 量 计量站
- 污 污水处理厂（车间）
- 燃 燃气站
- 填 安全填埋场
- 规划范围
- 城镇开发边界

韶关市翁源县粤北循环经济产业园（SG-WY-08-03单元）控制性详细规划

Regulatory Detailed Plan for SG-WY-08-03 Unit, Northern Guangdong Circular Economy Industrial Park, Wengyuan County, Shaoguan City

09 地块划分编码图

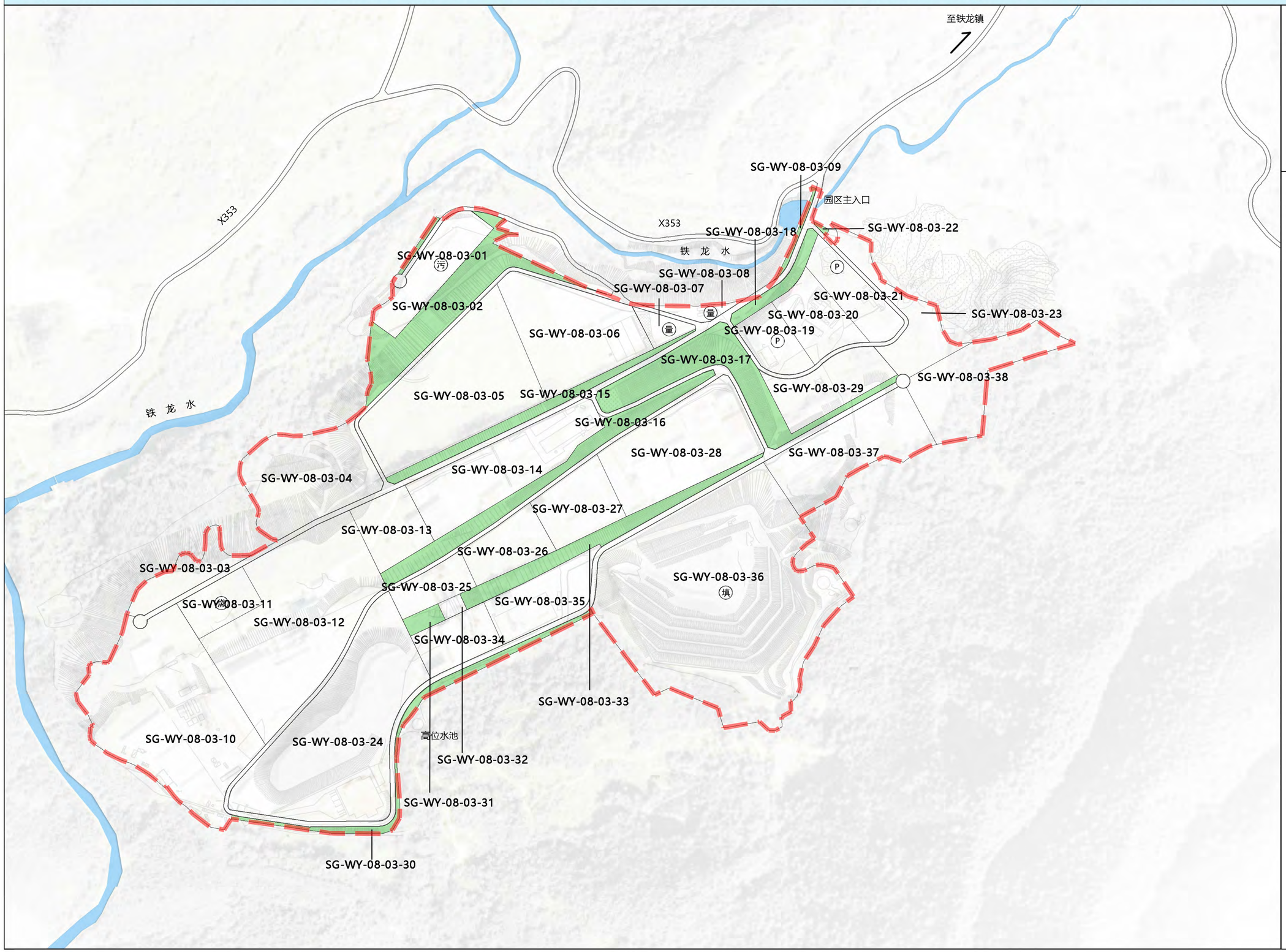

N

0 150M 300M

图 例

- 公园绿地
- 防护绿
- 计量站
- 社会停车场
- 污水处理厂
- 燃气站
- 安全填埋场
- 规划范围

韶关市翁源县粤北循环经济产业园（SG-WY-08-03单元）控制性详细规划

Regulatory Detailed Plan for SG-WY-08-03 Unit, Northern Guangdong Circular Economy Industrial Park, Wengyuan County, Shaoguan City

10 开发强度控制图

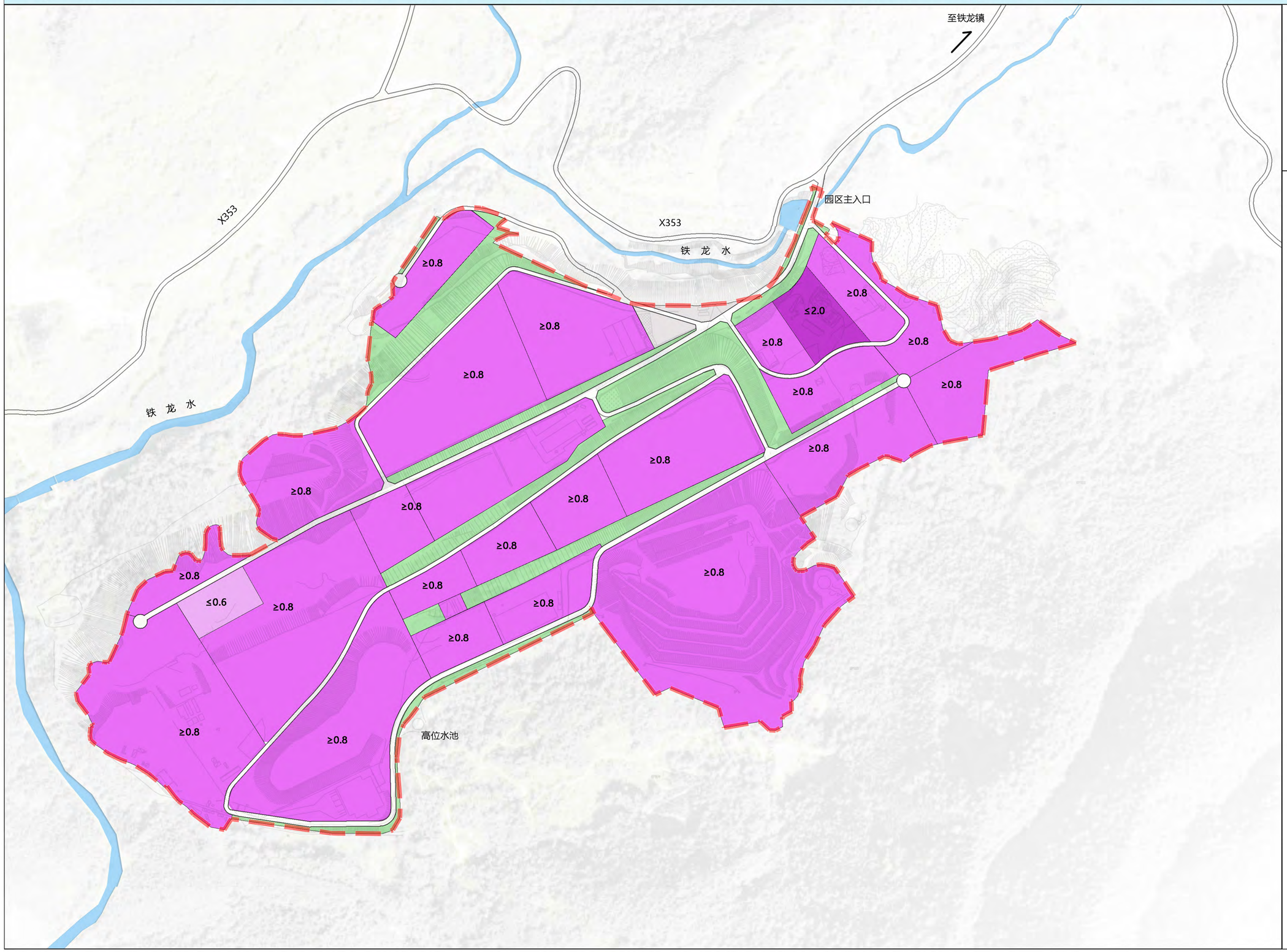

N

0 150M 300M

图 例

- 容积率≤2.0
- 容积率≥0.8
- 容积率≤0.6
- 容积率≤0.1
- 防护绿
- 规划范围

广东省城乡规划设计研究院科技集团股份有限公司

韶关市翁源县粤北循环经济产业园（SG-WY-08-03单元）控制性详细规划

Regulatory Detailed Plan for SG-WY-08-03 Unit, Northern Guangdong Circular Economy Industrial Park, Wengyuan County, Shaoguan City

11 建筑高度控制图

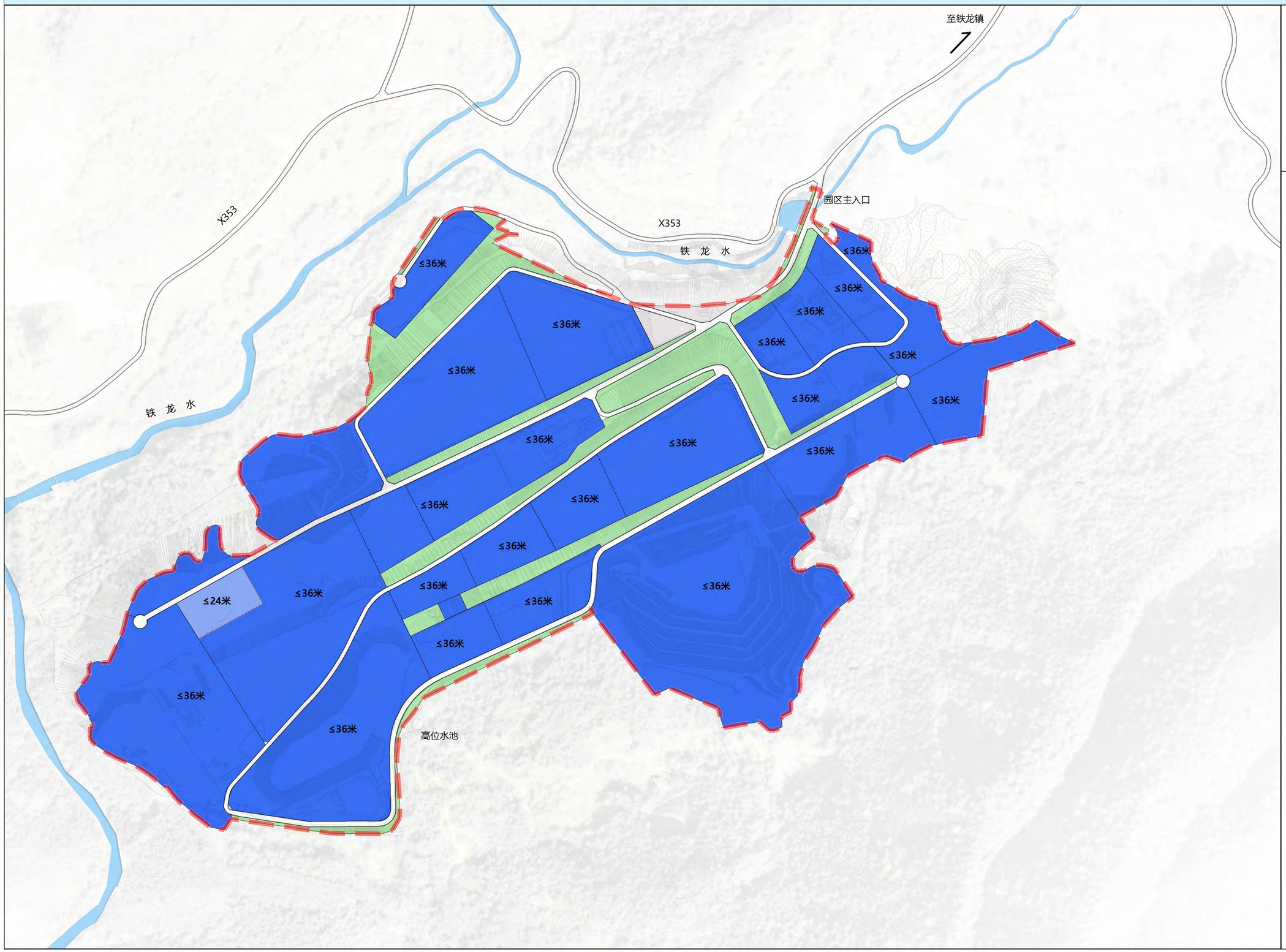

N

0 150M 300M

图 例

- 建筑高度≤36米
- 建筑高度≤24米
- 防护绿
- 规划范围

韶关市翁源县粤北循环经济产业园（SG-WY-08-03单元）控制性详细规划

Regulatory Detailed Plan for SG-WY-08-03 Unit, Northern Guangdong Circular Economy Industrial Park, Wengyuan County, Shaoguan City

12 道路交通规划图

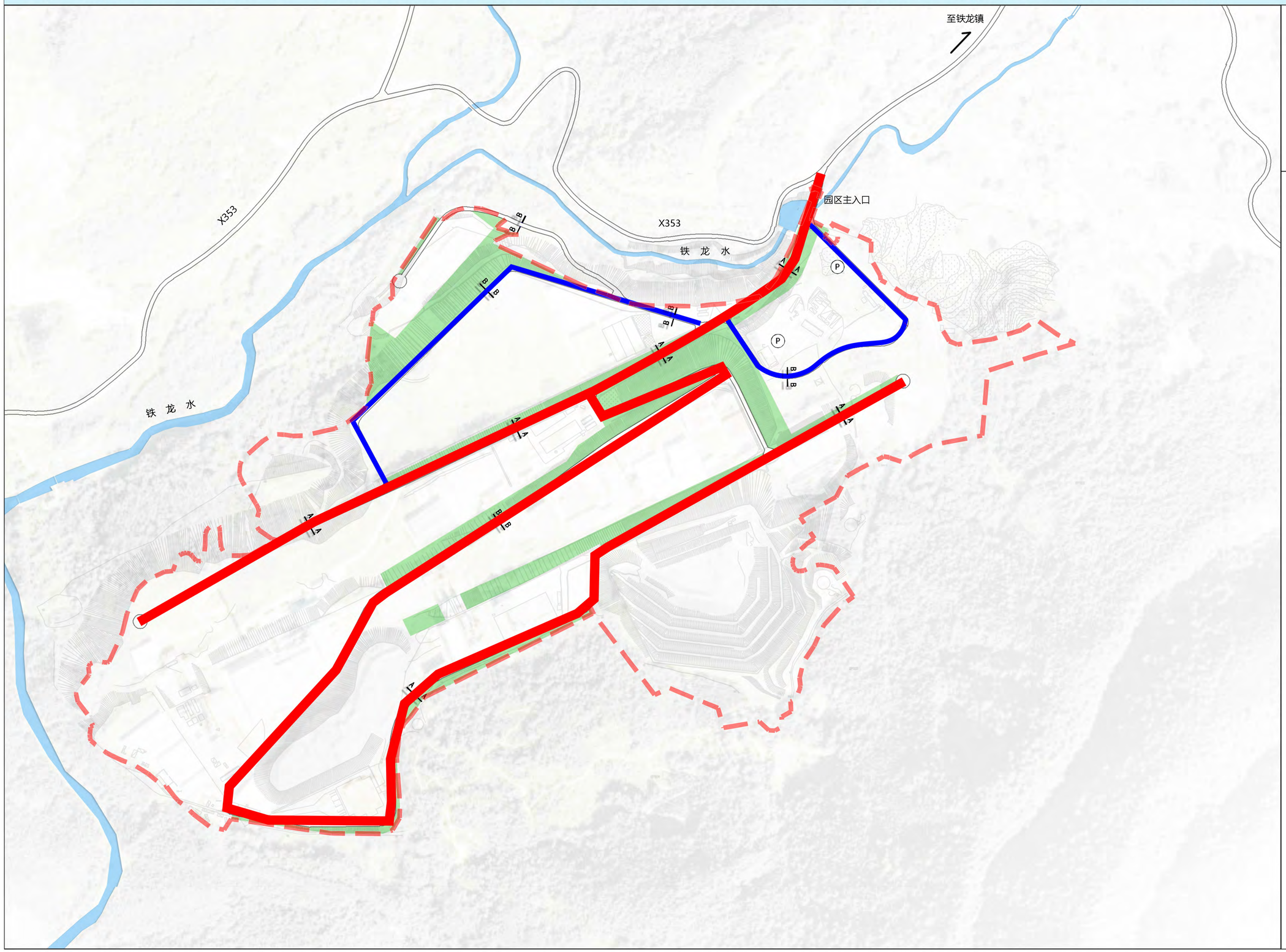

N

0 150M 300M

图 例

- 干路
- 支路
- 社会停车场
- 公园绿地
- 防护绿
- 道路断面符号
- 规划范围

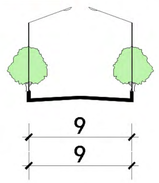

A-A 道路横断面

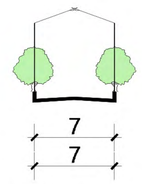

B-B 道路横断面

广东省城乡规划设计研究院科技集团股份有限公司

韶关市翁源县粤北循环经济产业园（SG-WY-08-03单元）控制性详细规划

Regulatory Detailed Plan for SG-WY-08-03 Unit, Northern Guangdong Circular Economy Industrial Park, Wengyuan County, Shaoguan City

14 公共服务与市政设施规划图

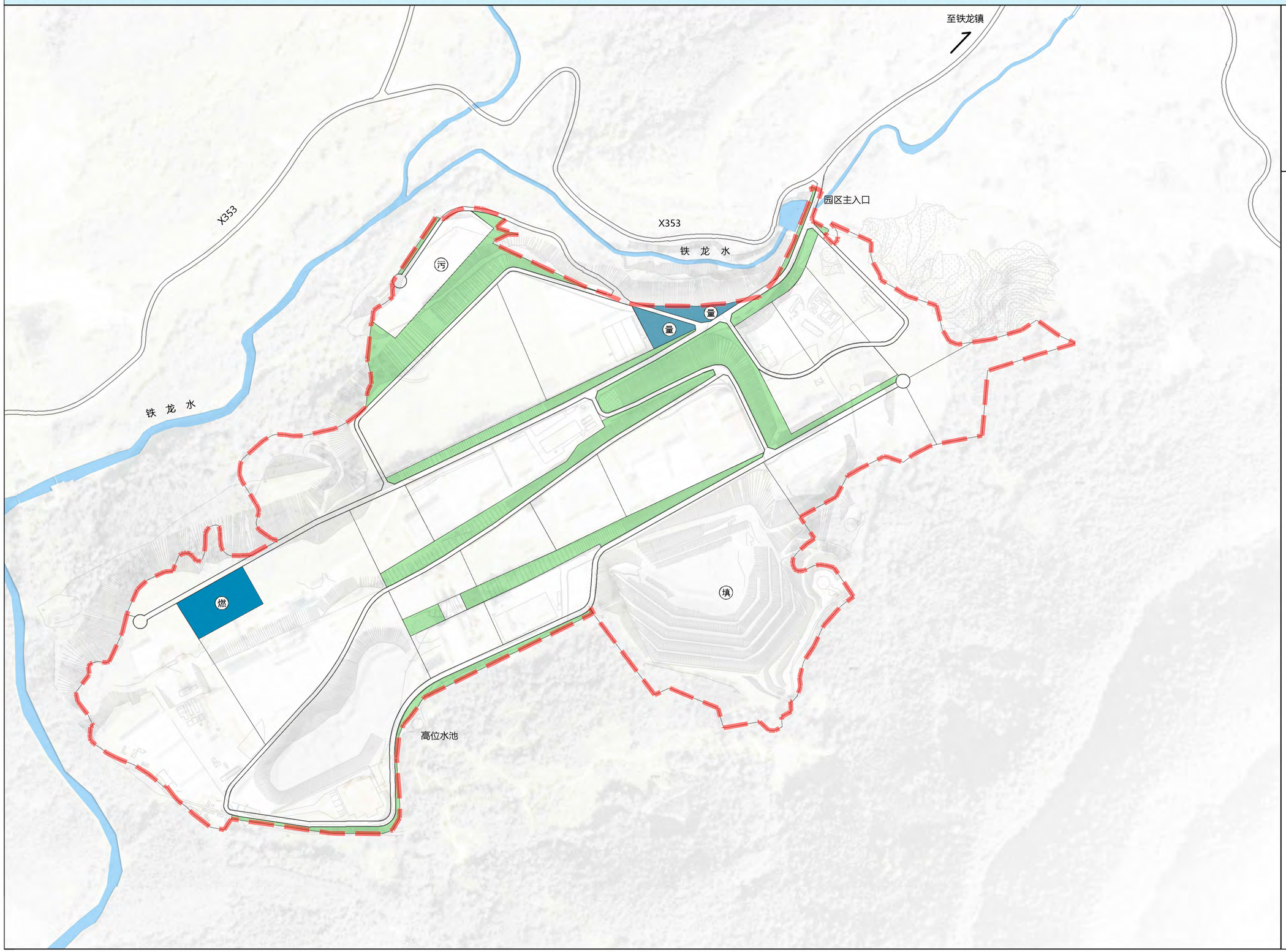

N

0 150M 300M

图 例

- 0801 机关团体用地
- 1209 其他交通设施用地
- 供燃气用地
- 规划范围
- 量 计量站
- 污 污水处理厂（车间）
- 燃 燃气站
- 填 安全填埋场

韶关市翁源县粤北循环经济产业园（SG-WY-08-03单元）控制性详细规划

Regulatory Detailed Plan for SG-WY-08-03 Unit, Northern Guangdong Circular Economy Industrial Park, Wengyuan County, Shaoguan City

15 绿地系统规划图

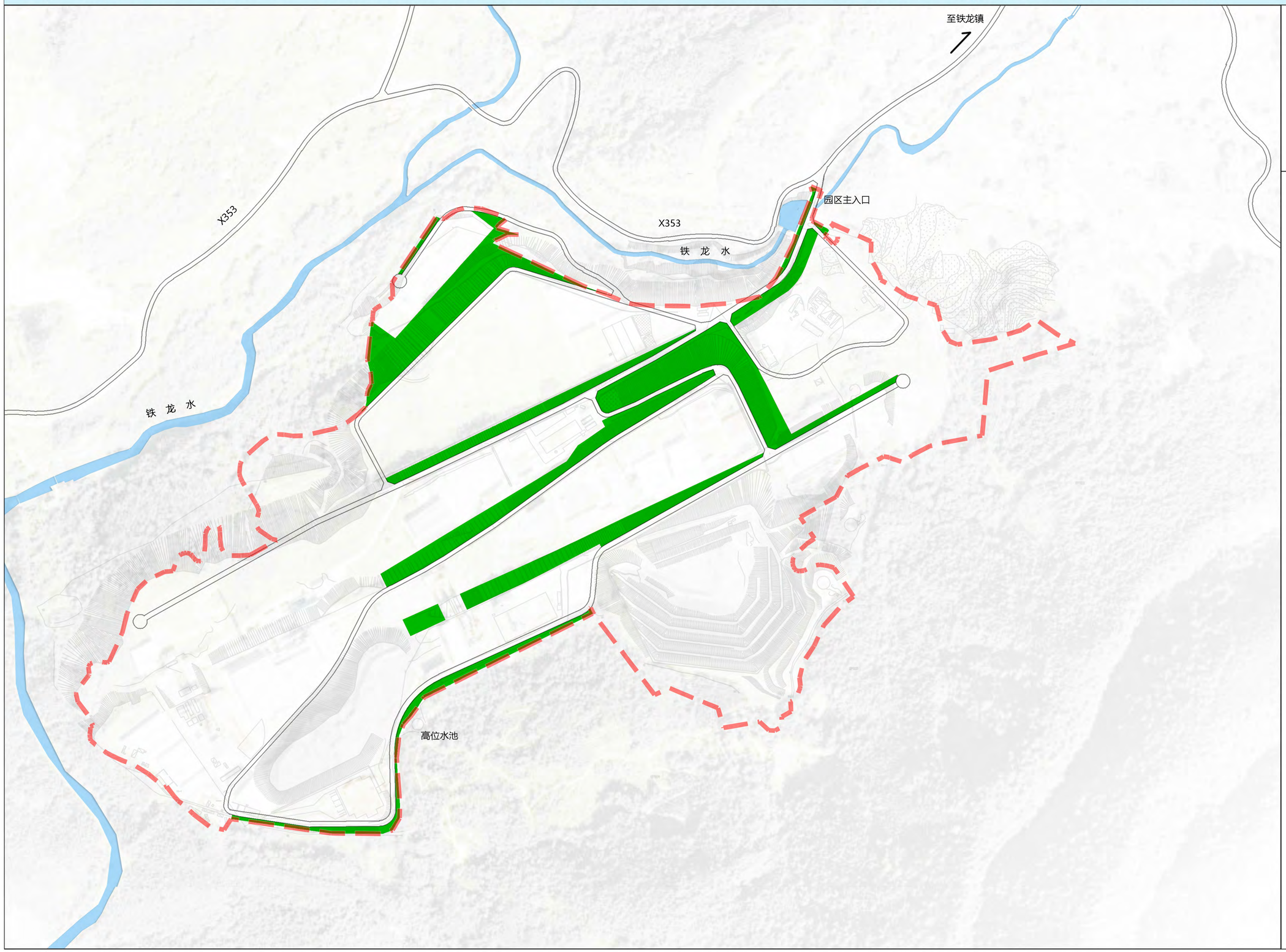

N

0 150M 300M

图 例

防护绿地

规划范围

韶关市翁源县粤北循环经济产业园（SG-WY-08-03单元）控制性详细规划

Regulatory Detailed Plan for SG-WY-08-03 Unit, Northern Guangdong Circular Economy Industrial Park, Wengyuan County, Shaoguan City

15 竖向工程规划图

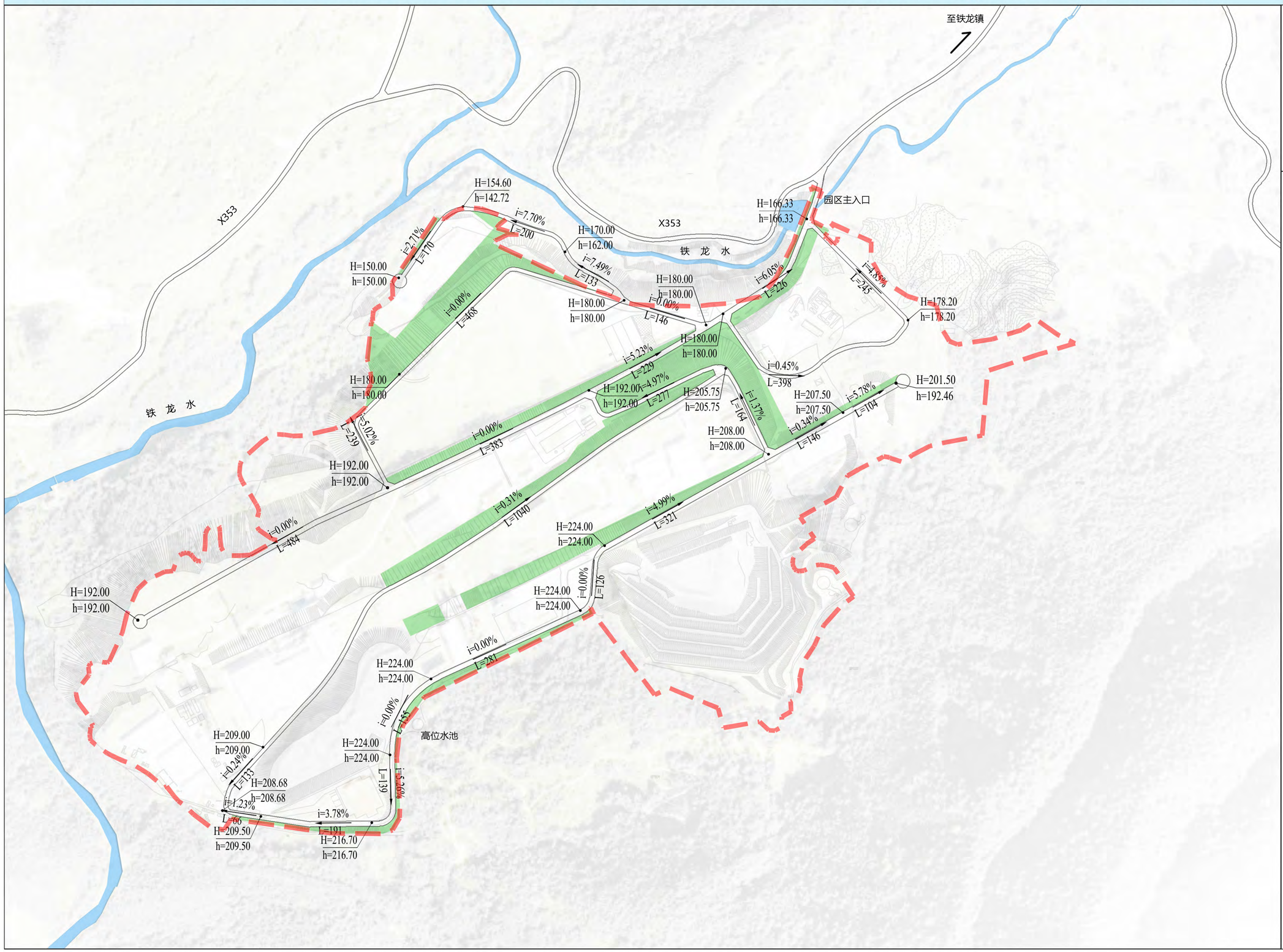

N

0 150M 300M

图 例

H=184.00	设计标高
h=187.90	自然标高
i=5.78%	坡 度
L=220	坡 长
	坡 向
	规划范围

韶关市翁源县粤北循环经济产业园（SG-WY-08-03单元）控制性详细规划

Regulatory Detailed Plan for SG-WY-08-03 Unit, Northern Guangdong Circular Economy Industrial Park, Wengyuan County, Shaoguan City

16 给水工程规划图

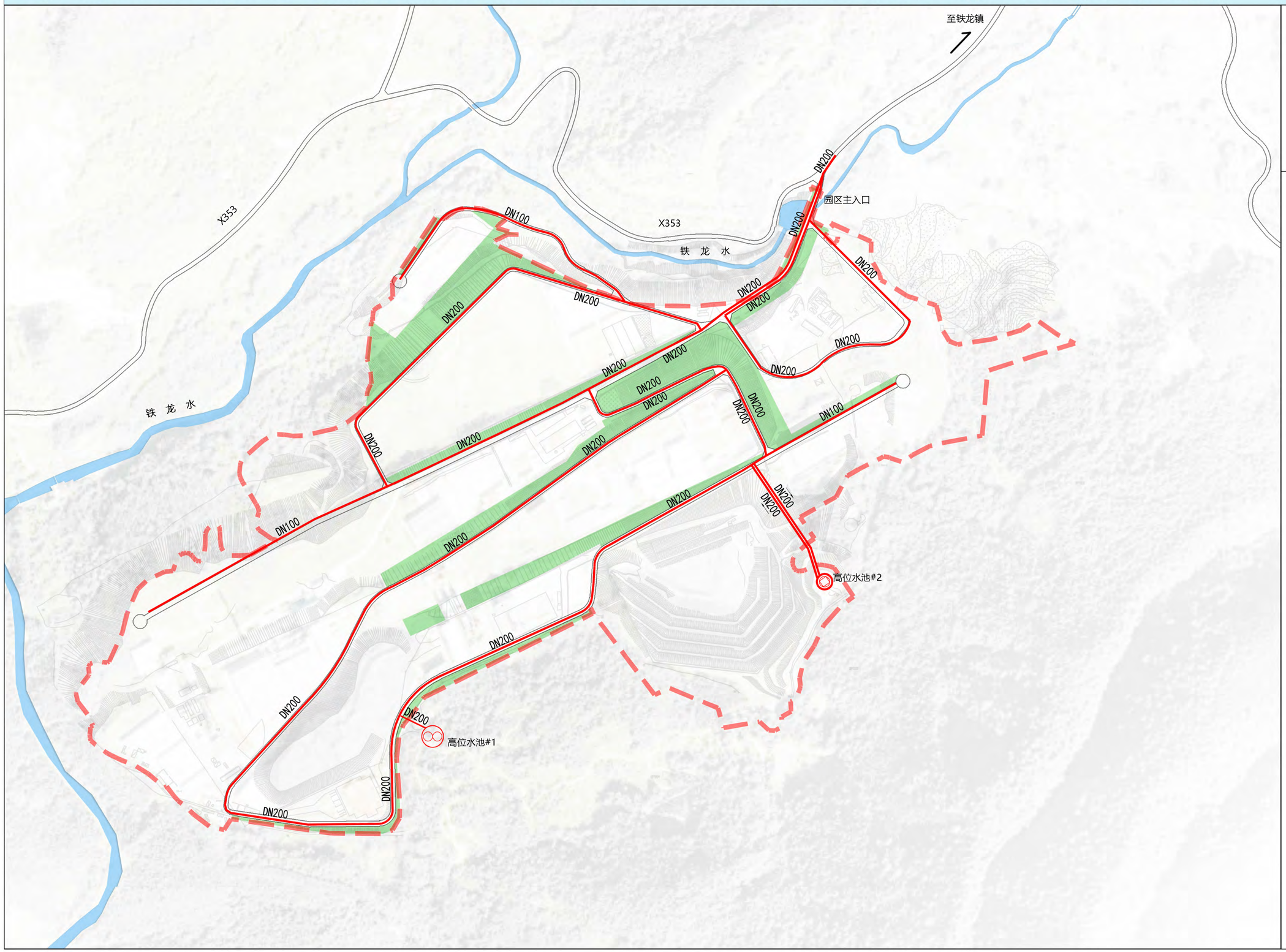

N

0 150M 300M

图 例

- 给水管道
- 生产用水高位水池
- 消防用水高位水池

广东省城乡规划设计研究院科技集团股份有限公司

韶关市翁源县粤北循环经济产业园（SG-WY-08-03单元）控制性详细规划

Regulatory Detailed Plan for SG-WY-08-03 Unit, Northern Guangdong Circular Economy Industrial Park, Wengyuan County, Shaoguan City

17 污水工程规划图

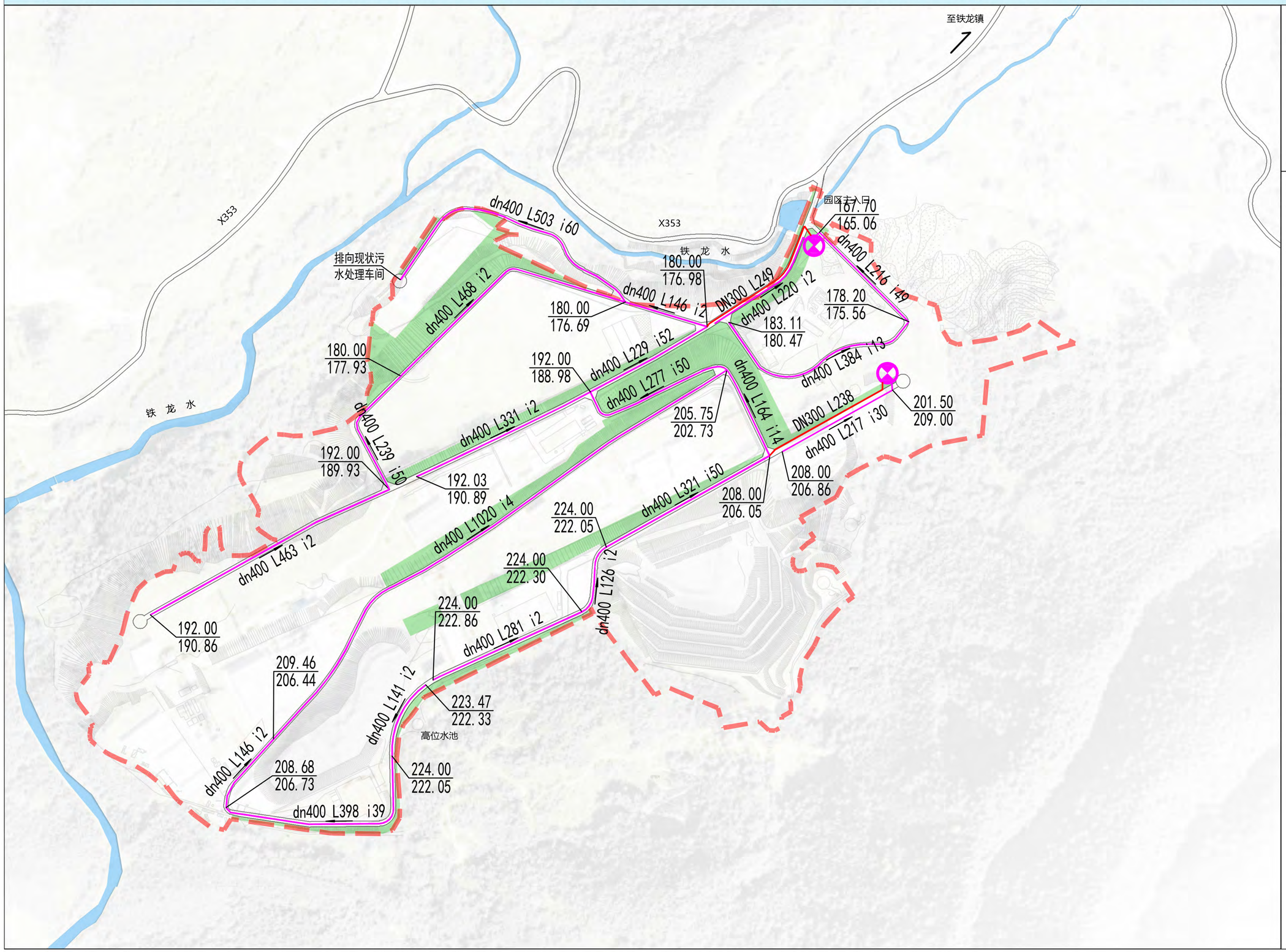

N

0 150M 300M

图 例

- 规划污水重力管
- 规划污水压力管
- dn400 管径（mm）
- L64 管长（m）
- i2 坡度（‰）
- 排向
- 6.86 / 4.36 设计地面标高（m） 设计管内底标高（m）

韶关市翁源县粤北循环经济产业园（SG-WY-08-03单元）控制性详细规划

Regulatory Detailed Plan for SG-WY-08-03 Unit, Northern Guangdong Circular Economy Industrial Park, Wengyuan County, Shaoguan City

18 雨水工程规划图

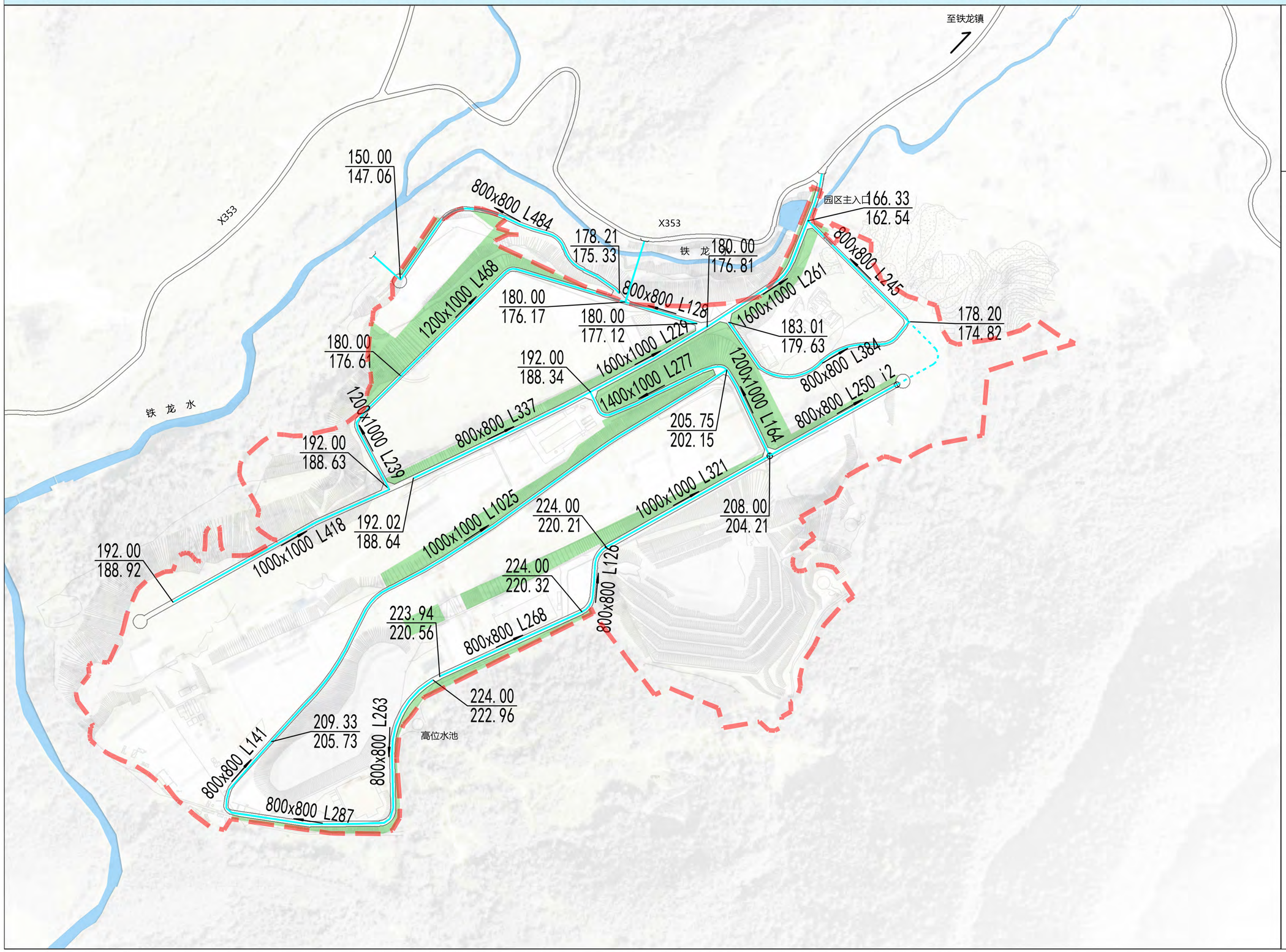

N

0 150M 300M

图 例

- 规划雨水重力管
- dn400 管径（mm）
- L64 管长（m）
- i2 坡度（‰）
- 排向
- 6.86 / 4.36 设计地面标高（m） / 设计管内底标高（m）

韶关市翁源县粤北循环经济产业园（SG-WY-08-03单元）控制性详细规划

Regulatory Detailed Plan for SG-WY-08-03 Unit, Northern Guangdong Circular Economy Industrial Park, Wengyuan County, Shaoguan City

19 电力工程规划图

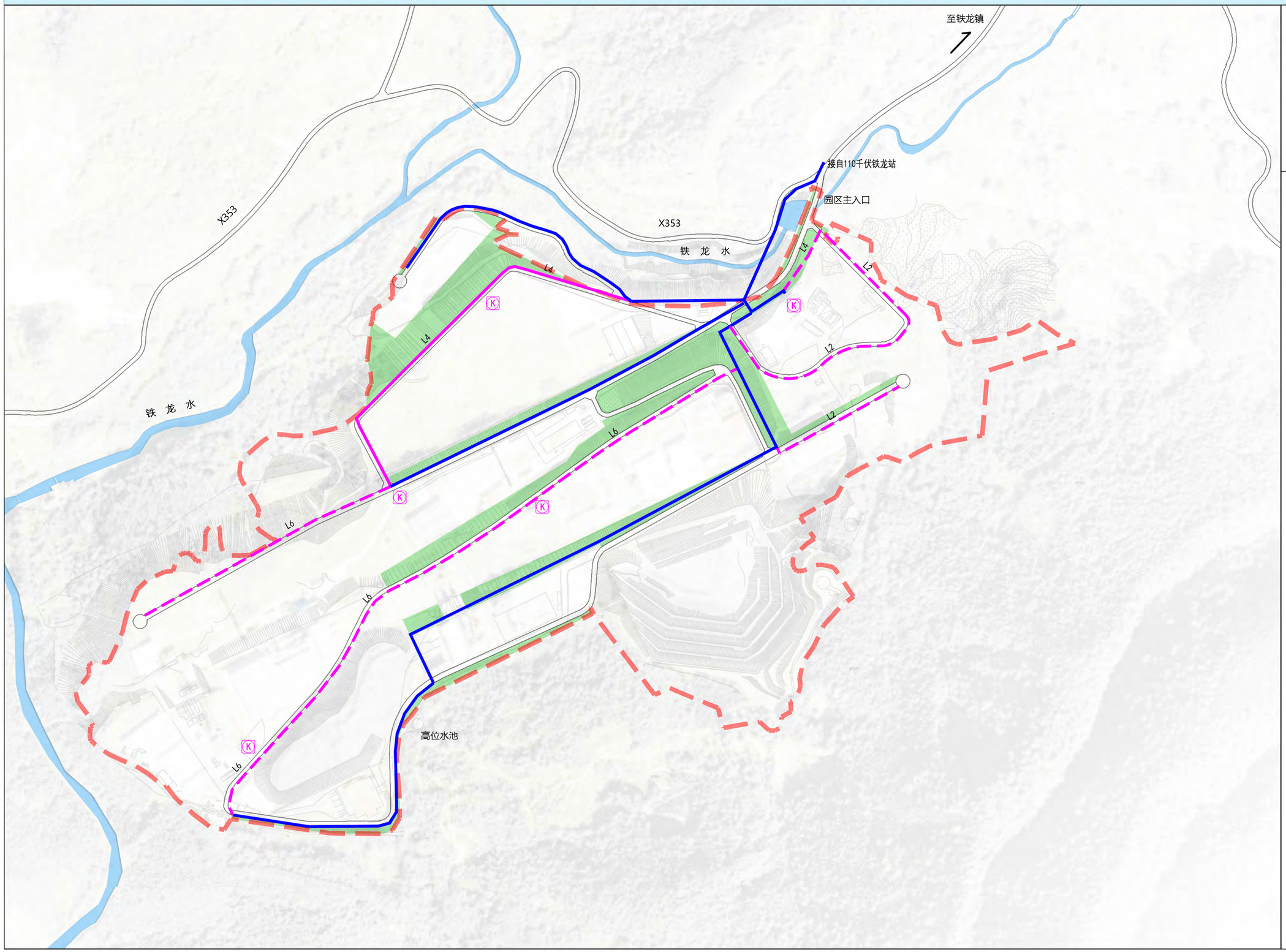

N

0 150M 300M

图 例

- 现状10千伏架空线路
- 规划10千伏架空线路
- 规划10千伏电缆线路
- L4 电力线路规格（回）
- K 规划10千伏中压开关站
- 规划范围

广东省城乡规划设计研究院科技集团股份有限公司

韶关市翁源县粤北循环经济产业园（SG-WY-08-03单元）控制性详细规划

Regulatory Detailed Plan for SG-WY-08-03 Unit, Northern Guangdong Circular Economy Industrial Park, Wengyuan County, Shaoguan City

20 通信工程规划图

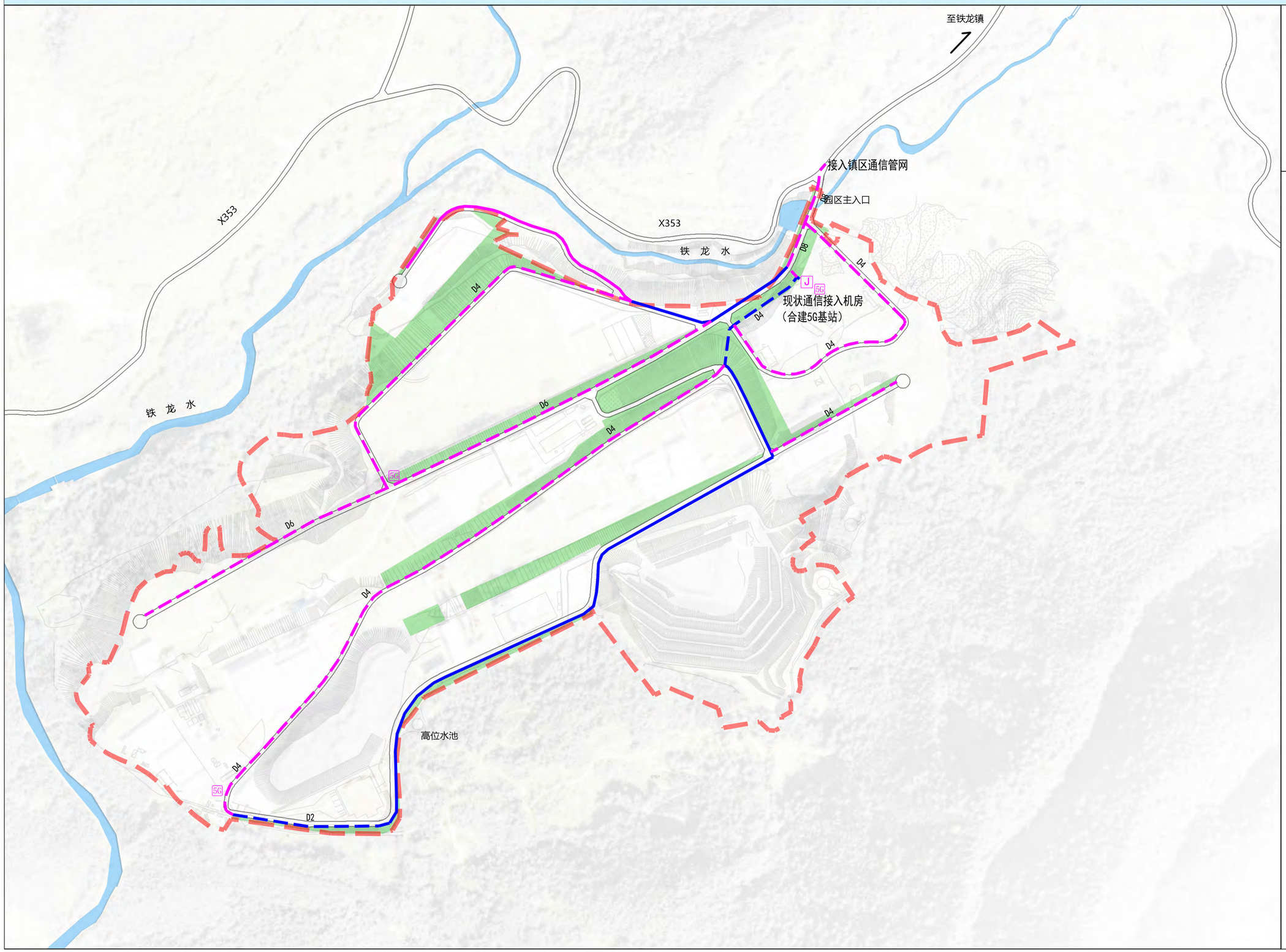

N

0 150M 300M

图 例

- J 现状通信机房
- 5G 通信基站
- 现状通信架空光缆
- 现状通信管道
- 规划通信架空光缆
- 规划通信管道
- D4 通信管道规格（孔）
- 规划范围

广东省城乡规划设计研究院科技集团股份有限公司

韶关市翁源县粤北循环经济产业园（SG-WY-08-03单元）控制性详细规划

Regulatory Detailed Plan for SG-WY-08-03 Unit, Northern Guangdong Circular Economy Industrial Park, Wengyuan County, Shaoguan City

21 燃气工程规划图

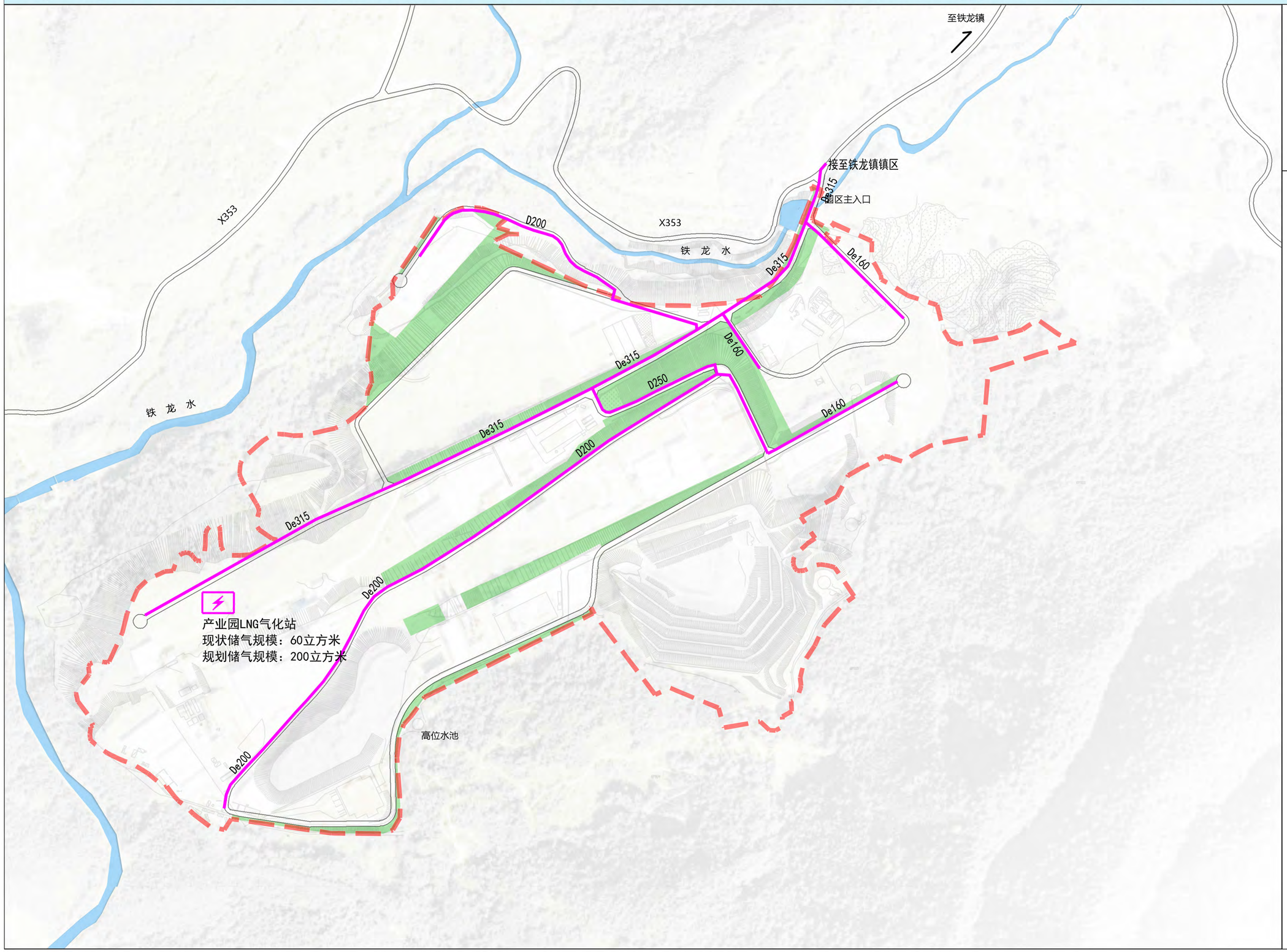

N

0 150M 300M

图 例

- 规划LNG气化站
- 规划中压燃气管道
- De315 燃气管道规格（mm）
- 规划范围

广东省城乡规划设计研究院科技集团股份有限公司

韶关市翁源县粤北循环经济产业园（SG-WY-08-03单元）控制性详细规划

Regulatory Detailed Plan for SG-WY-08-03 Unit, Northern Guangdong Circular Economy Industrial Park, Wengyuan County, Shaoguan City

22 供热工程规划图

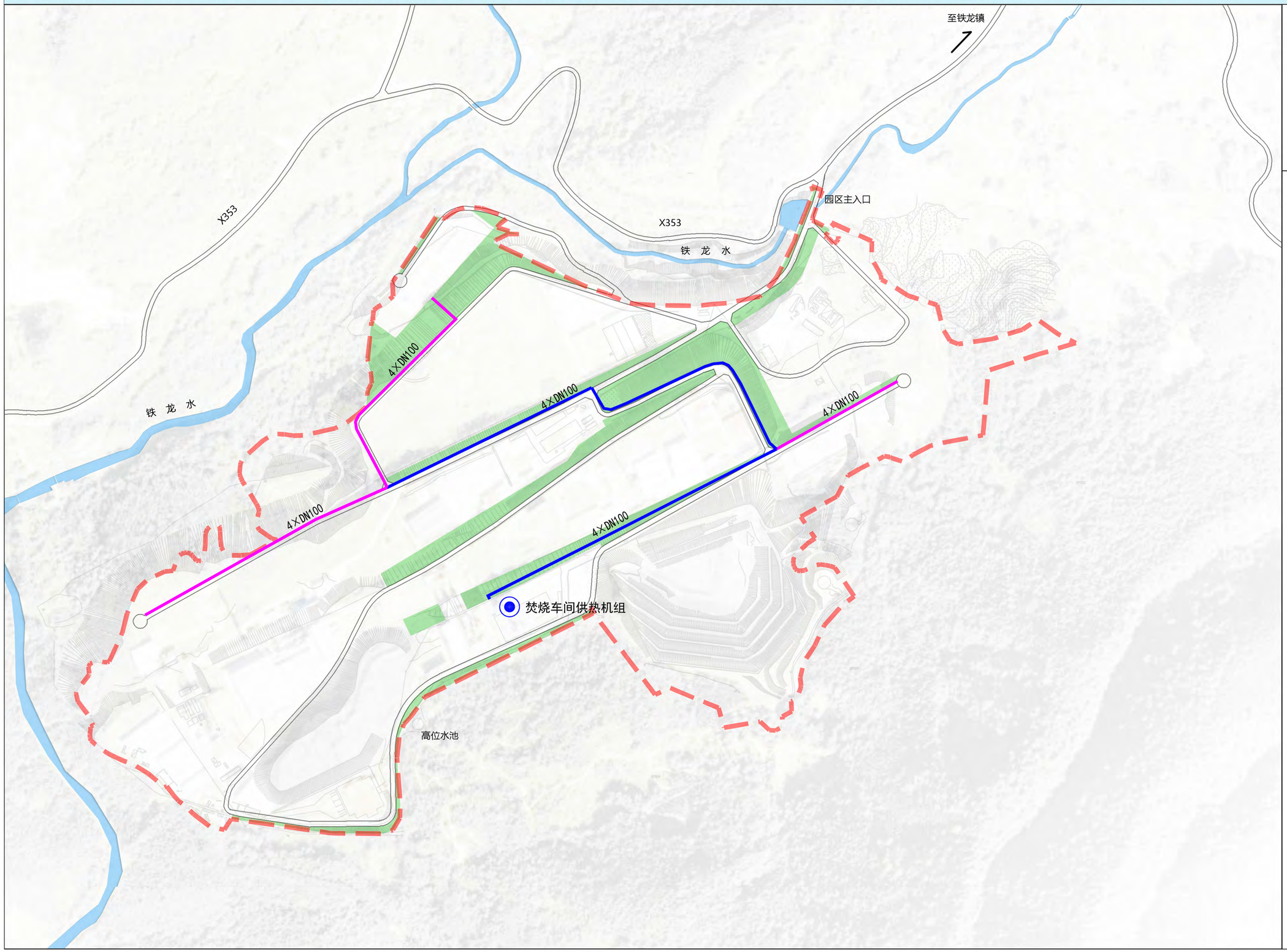

N

0 150M 300M

图 例

- 现状焚烧供热机组
- 现状供热管道
- 规划供热管道
- 4×DN100 供热管道数量及规格（mm）
- 规划范围

韶关市翁源县粤北循环经济产业园（SG-WY-08-03单元）控制性详细规划

Regulatory Detailed Plan for SG-WY-08-03 Unit, Northern Guangdong Circular Economy Industrial Park, Wengyuan County, Shaoguan City

23 管线综合规划图

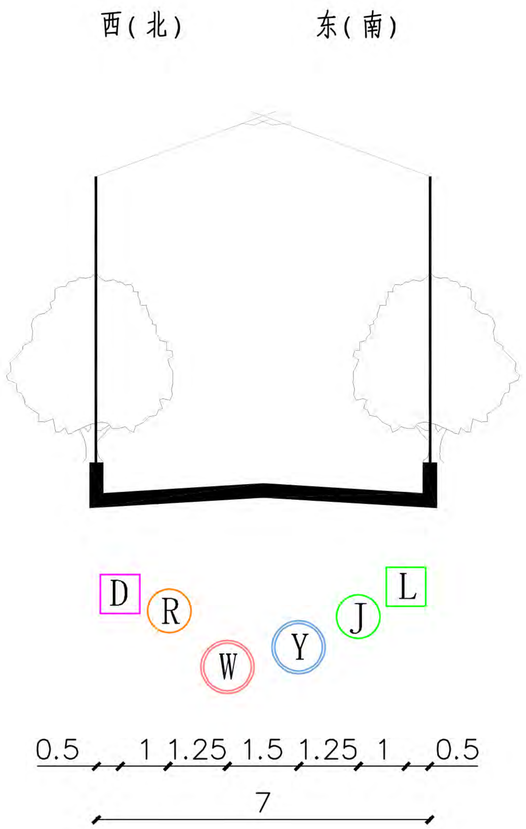

A-A 道路管线综合横断面

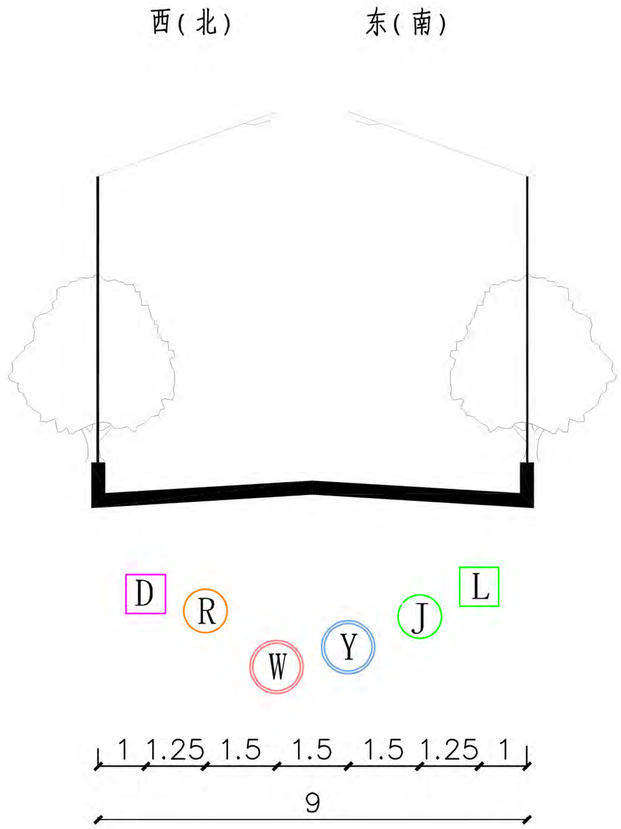

B-B 道路管线综合横断面

说明:

1.本图尺寸均以m为单位。

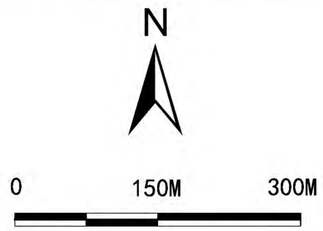

图 例

- L 规划电力管线
- D 规划通信管线
- J 规划给水管线
- R 规划燃气管线
- W 规划污水管线
- Y 规划雨水管线

韶关市翁源县粤北循环经济产业园（SG-WY-08-03单元）控制性详细规划

Regulatory Detailed Plan for SG-WY-08-03 Unit, Northern Guangdong Circular Economy Industrial Park, Wengyuan County, Shaoguan City

24 环卫工程规划图

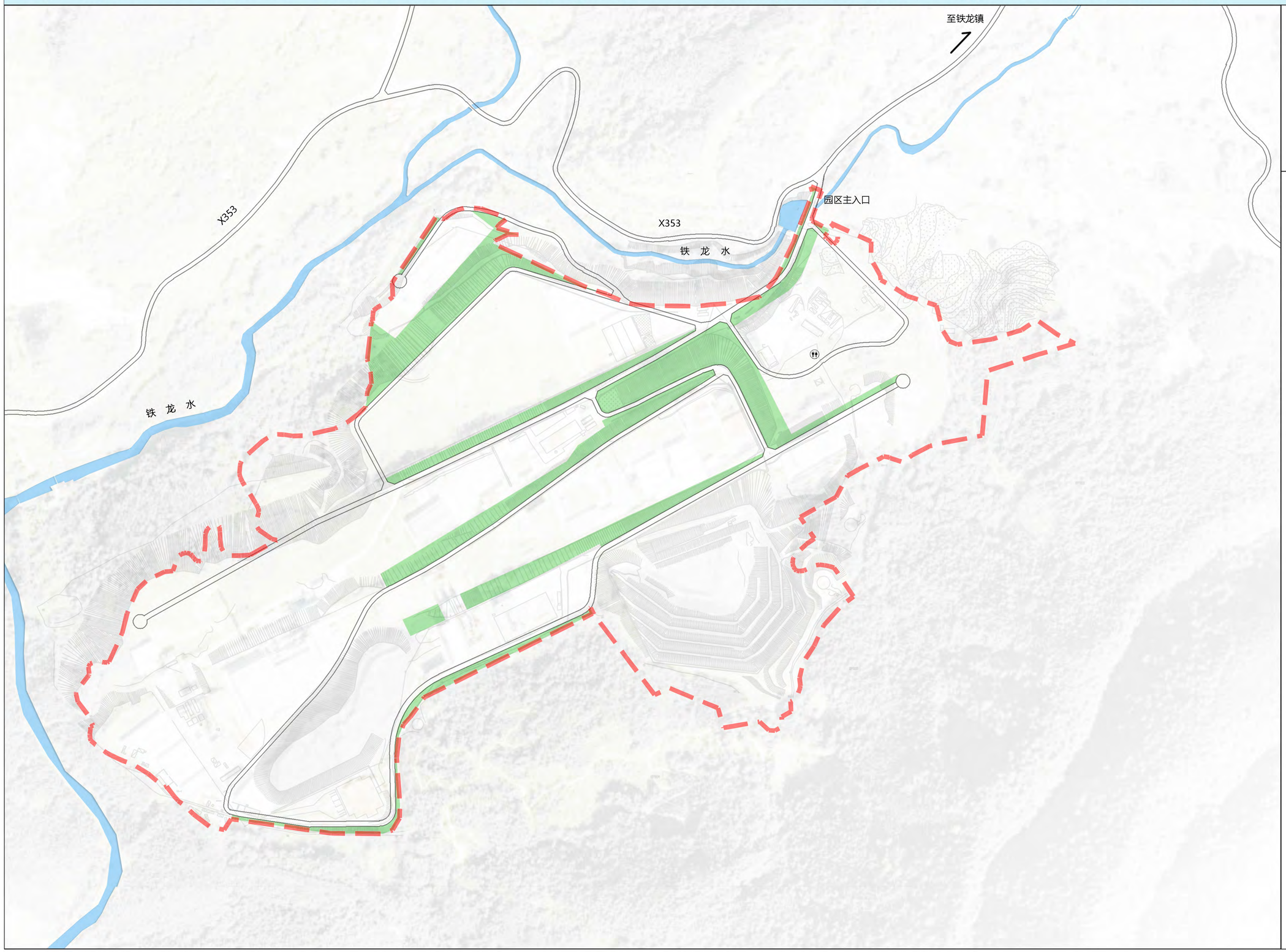

N

0 150M 300M

图 例

公共厕所

韶关市翁源县粤北循环经济产业园（SG-WY-08-03单元）控制性详细规划

Regulatory Detailed Plan for SG-WY-08-03 Unit, Northern Guangdong Circular Economy Industrial Park, Wengyuan County, Shaoguan City

25 环境保护规划图

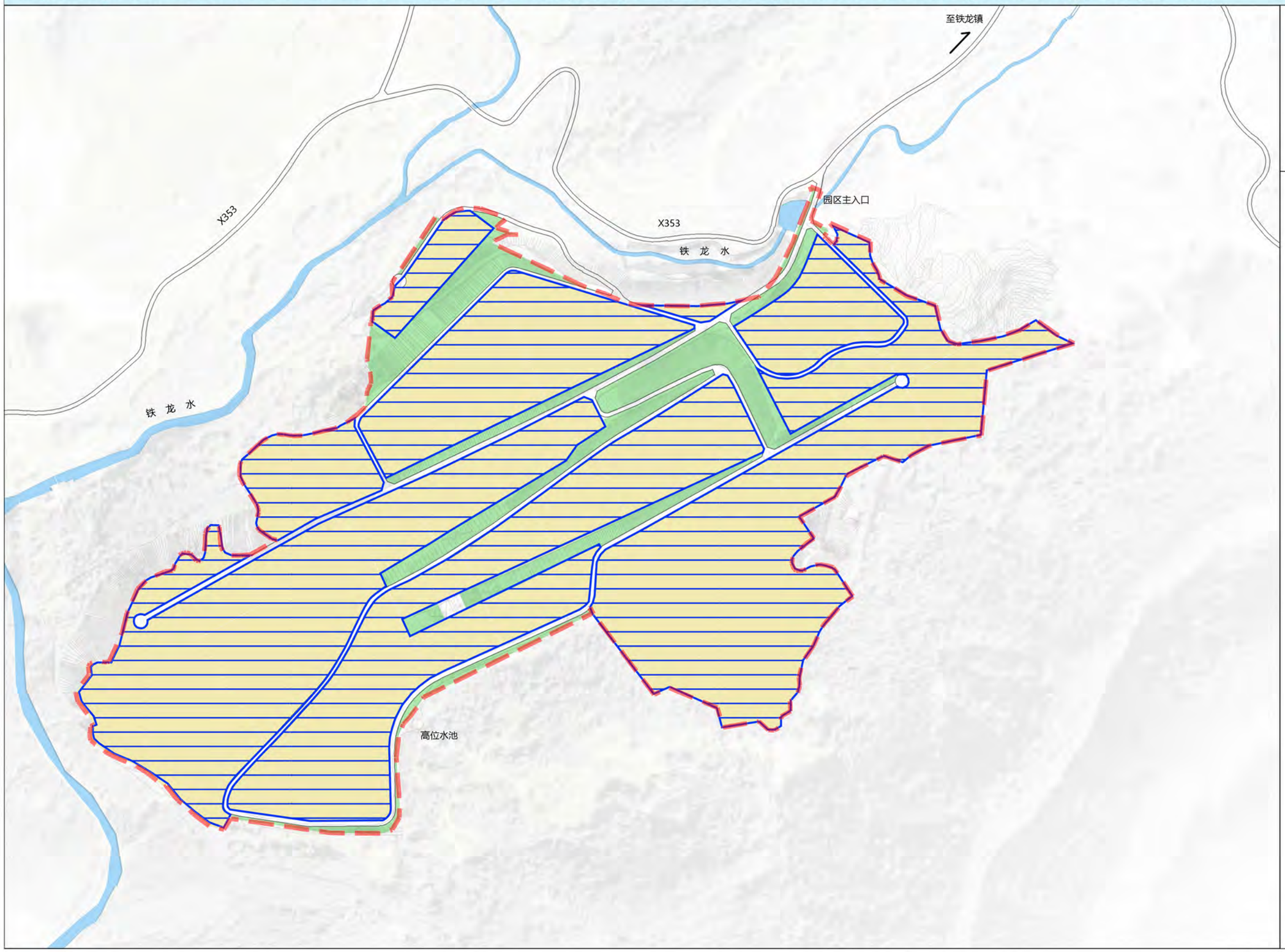

N

0 150M 300M

图 例

- 二类大气环境质量区
- 3类声环境功能区
- 规划范围

韶关市翁源县粤北循环经济产业园（SG-WY-08-03单元）控制性详细规划

Regulatory Detailed Plan for SG-WY-08-03 Unit, Northern Guangdong Circular Economy Industrial Park, Wengyuan County, Shaoguan City

26 综合防灾规划图

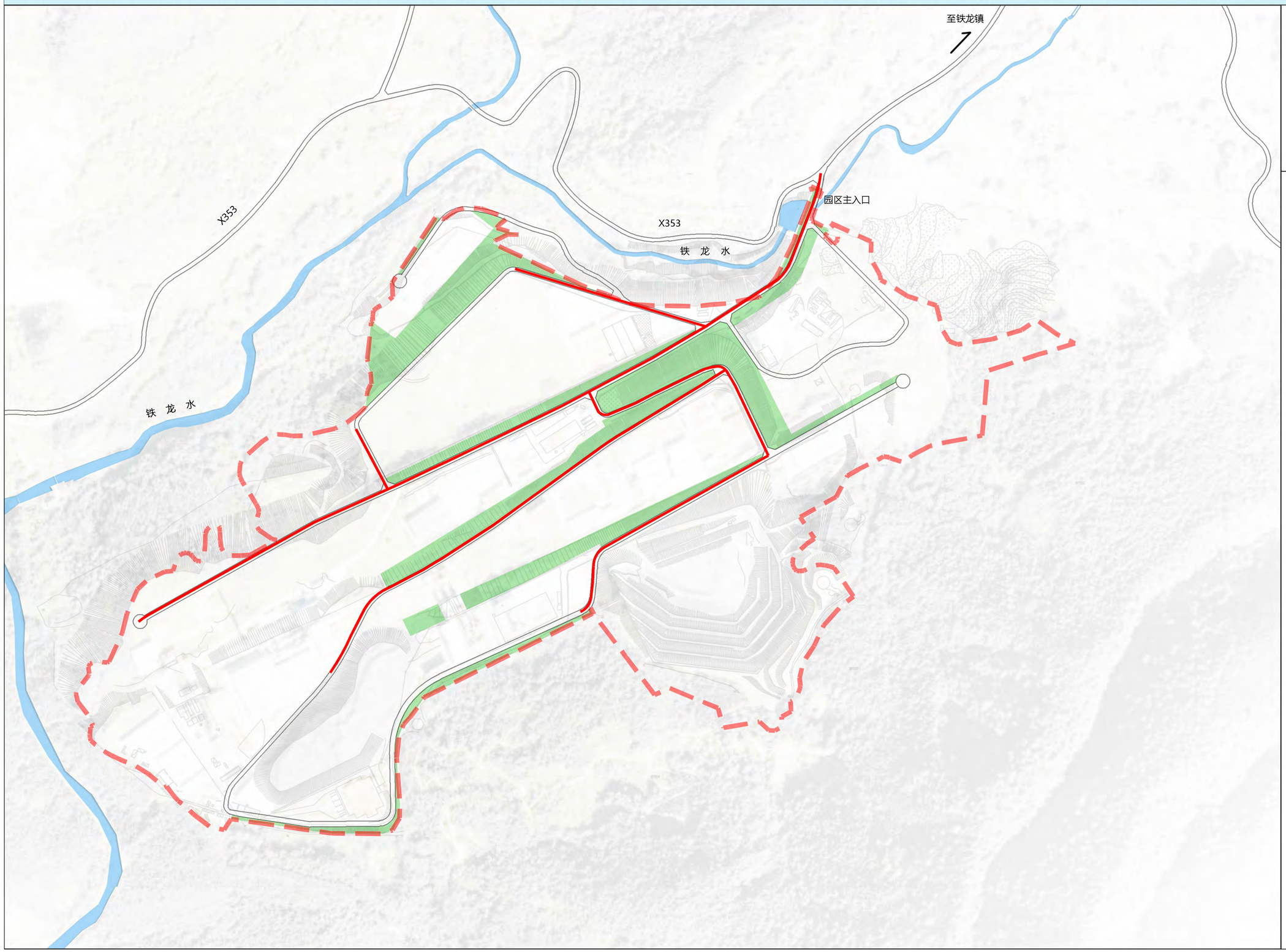

N

0 150M 300M

图 例

主要疏散通道